

Organograma Termaco

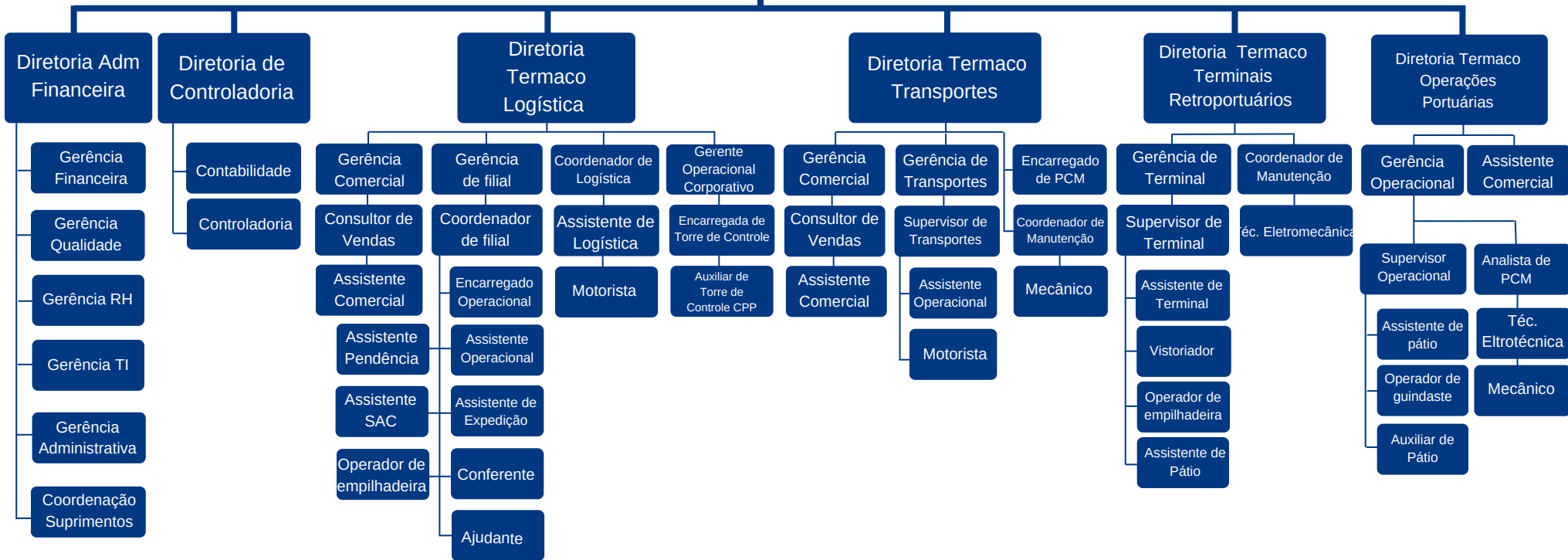
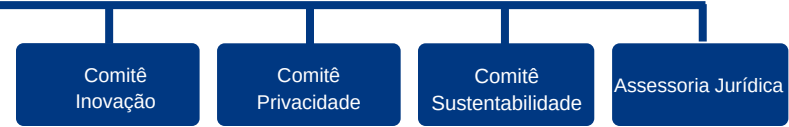
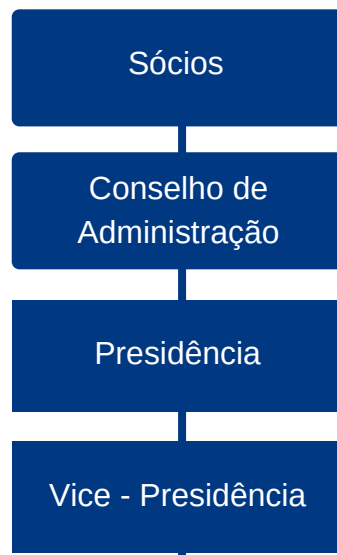

	Composição	Competências organizacionais
Conselho de Administração	<p>Presidente: Carlos José de Castro da Silva Maia Vice Presidente: Bertrand Alphonse Boris Neto Membro dependente: Christiane Boris Silva Maia Membro independente: Fco Oraci Gomes Membro independente: Marco Antonio Oliveira Neto</p>	<p>O Conselho de Administração é responsável por definir diretrizes estratégicas, garantir a governança corporativa e supervisionar a gestão executiva, assegurando que o Grupo Termaco opere de forma ética, sustentável e alinhada aos interesses dos acionistas e demais partes interessadas.</p> <p>Entre suas principais competências, destacam-se:</p> <p>Estratégia e Planejamento: Definição da visão, missão e valores, aprovação do planejamento estratégico e monitoramento do desempenho organizacional.</p> <p>Governança Corporativa e Conformidade: Garantia do cumprimento de normas e regulamentos, estabelecimento de diretrizes para transparência e ética, além da implementação de políticas de compliance.</p> <p>Gestão de Riscos e Controles Internos: Identificação e mitigação de riscos estratégicos, operacionais e financeiros, supervisão de auditoria e controles internos.</p> <p>Supervisão da Alta Gestão: Nomeação, avaliação e sucessão do CEO e diretoria executiva, definição de políticas de remuneração e incentivo.</p> <p>Sustentabilidade e Responsabilidade Social (ESG): Definição de políticas ambientais, sociais e de governança, monitoramento de impactos socioambientais e promoção da diversidade e inclusão.</p> <p>Relacionamento com Acionistas e Partes Interessadas: Representação dos interesses dos investidores, gestão de conflitos e garantia da transparência na comunicação corporativa.</p>
Diretoria Executiva	<p>Diretor - Presidente: Bertrand Alphonse Boris Neto Diretor - Vice Presidente: Carlos José de Castro da Silva Maia Diretor de Controladoria: André Maia Diretor Administrativo Financeiro: Fco Alan Santos Diretor Termaco Transportes: Raphael Boris Diretor Termaco Terminais Retroportuários e Termaco Operações Portuárias: Jorge Albuquerque Diretor Termaco Logística: André Arruda</p>	<p>A Diretoria Executiva é responsável pela gestão dos negócios e pela prática de todos os atos de administração necessários ao cumprimento do objeto social e da estratégia definida pelo Conselho. A Diretoria deve garantir a transparência da gestão, a adequação aos prazos gerenciais e a sustentabilidade dos negócios do Grupo Termaco.</p>
Comitês	<p>Sustentabilidade Inovação Proteção e Privacidade de Dados Pessoais Segurança da informação</p>	<p>Os Comitês Internos Multidisciplinares atuam de forma orientada à integração das práticas dos seus respectivos temas com o objetivo de fornecer à PRESIDÊNCIA e VICE PRESIDÊNCIA DO GRUPO TERMACO, subsídios técnicos, operacionais, legais e ou regulatórios relacionados aos temas de cada comitê, sempre que necessário para: (a) tomada de decisão; (b) adoção de medidas técnicas, administrativas e / ou organizacionais aptas a promover o cumprimento da legislação e as melhores práticas durante as atividades executadas pelo Grupo Termaco</p>

Data de aprovação: 14/02/2025

Elaboração: Breno Monteiro

Aprovação: Priscila Pontes